



Cos'è Matisse

MATISSE è un software dotato di una tecnologia completa di dati completi e tecnologia di intelligenza artificiale per rendere la corrispondenza dei colori dentali. È possibile importare i colori da OPTISHADE STYLEITALIANO e Matisse li tradurrà in semplici ricette di in semplici ricette ceramiche; vi fornirà soluzioni soluzioni passo-passo per qualsiasi restauro estetico:

- **modello estetico-Consigli per la realizzazione della struttura**
- **ricette per la dentina**
- **ricette effetti interni-smalto pelle**

MATISSE comprende anche uno STUDIO MONOLITICO COMPLETO DI MUTAZIONE STUDIO, per ottenere una perfetta corrispondenza cromatica, estremamente facile! Questa funzione crea ricette di colorazione che possono essere utilizzate per micro-stratificazione, corone monolitiche complete e per correzioni del colore dopo la prima cottura con la tecnica di tecnica di colorazione interna.

Have a look at the matisse tutorial!

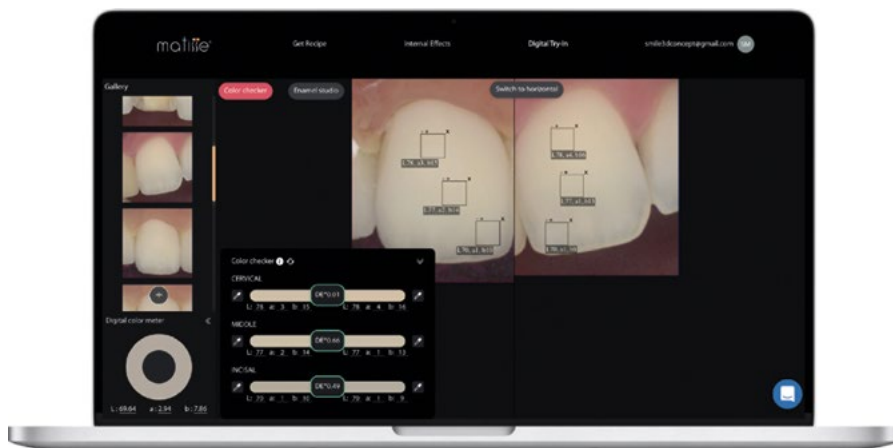

MATISSE 30 Giorni di prova gratuita

Processo di registrazione

Il software Matisse offre una prova gratuita di 30 giorni.

Andate su **www.matisse.ai**, cliccate su **TRY 30 DAYS FREE** e accedete con la vostra e-mail e una password.

Durante il periodo di prova, riceverete e-mail con tutorial e consigli su casi reali. Avrete anche l'opportunità di prenotare una breve chiamata Zoom con un trainer Matisse che vi assisterà passo dopo passo con uno dei vostri casi utilizzando il software Matisse.

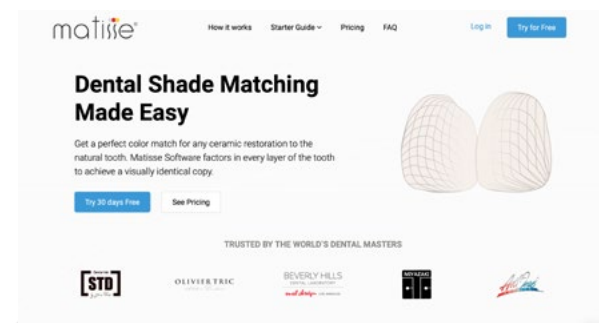

NOTA IMPORTANTE : Alla fine della prova gratuita, potrete scegliere la vostra formula di abbonamento : mensile o annuale. Inserisci il tuo numero di serie di Optishade nel modulo di registrazione.

Inserite il vostro numero di serie di **OPTISHADE STYLEITALIANO** nel modulo di registrazione. (Il vostro numero è nella scatola, tenetelo al sicuro).

Serial number : 52000XXXX



www.smileline.ch

MATISSE 30 Giorni di **prova gratuita**



Go to website!